

農地・水・環境保全向上対策

協議会だより 第13号(平成20年10月)

編集・発行：山口県農地・水・環境保全向上対策協議会

《協議会からのお知らせ》

一日ごとに秋色が濃くなっていく今日この頃ですが、皆様いかがお過ごしでしょうか。農作業の終わった地域、また今からの地域があると思いますが、安全には十分気をつけて作業を行ってください。

さて、10月を迎え今年度下半期に突入いたしました。共同活動の実施状況はいかがですか？計画どおり実施できましたか？上半期に活動した内容や金銭出納簿などの整理・確認をしましょう。

①活動状況を整理・確認をすること

- 活動計画と実施状況をチェックしてみましょう。
- 活動の漏れがないかをチェックしてみましょう。
- 今後の計画を確認しましょう。



②金銭出納簿の整理・確認をすること

- 金銭出納簿の整理ができていますか？
- 領収書はありますか？
- 立替払いの未払いはありませんか？
- 中間監査を実施しましょう。(通帳、出納簿、現金等)



以上のことを整理・確認し活動内容の漏れなどないようにしましょう！！

『平成20年度山口県農地・水・環境保全の集い』について

下記要領で開催をいたします。皆様の出席をお待ちしています。

- 日時：平成20年11月26日(水)
午後1時30分～3時30分
- 場所：山口市吉敷下東
山口県総合保健会館
「多目的ホール」
- 参加人数：約600名
 - 情勢報告
 - 講演
 - 事例発表(県下3組織予定)

集いへの出席について

日報(活動内容)においては、農村環境向上活動『啓発・普及』の「啓発活動」の項目にあたります。旅費・日当等の支払いは可能です。

周南市八代 ツルの郷を守る会

ナベヅルが飛来することで有名な周南市八代盆地で、活動に取り組んでいる組織は「ツルの郷を守る会」です。八代の人々は江戸時代よりナベヅルと共に暮らし、大切に守ってきました。

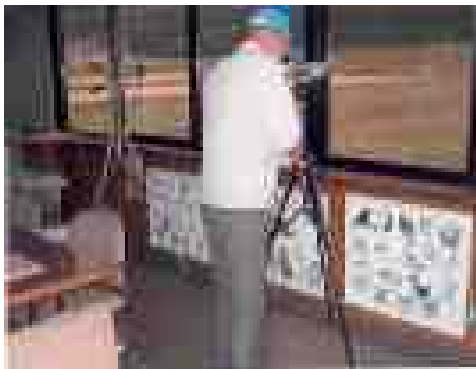

大切に守ってきました。かつてナベヅルは西日本一帯にや

ってきましたが、現在では本州唯一の飛来地となっており、毎年10月下旬から朝鮮半島経由で飛来し、3月上旬まで八代で越冬します。八代地区

にやってくるナベヅルは、成長すると全長約100cm、翼長約180cmとなり、

家族単位で暮らし、警戒心が強く、家族の誰かが見張りをしながら他の家族と距離を保ち過ごすという習性があり、**環境の変化に敏感な生物**です。

そのため「ツルの郷を守る会」を中心に地域をあげて、『ツルと人の共生

の里』をめざし自然を守りながら、農村環境の維持向上をめざしてさまざま

な活動を展開し、今年度より「営農活動支援」にも取り組んでいます。

阿武郡阿武町

宇生賀農地保全会

宇生賀農地保全会は、平成18年の実験事業を経て、昨年度から本対策に取り組んでいます。また同時に、農事組合法人「うもれ木の郷」

を中心として、2階部分でもある自然に配慮した営農活動にも取り組

んでいます。先進的営農支援で取り組んでいる作

物は、【水稻・ホウレンソウ・スイカ】です。

現地確認状況 水稻



現地確認状況
ホウレンソウ

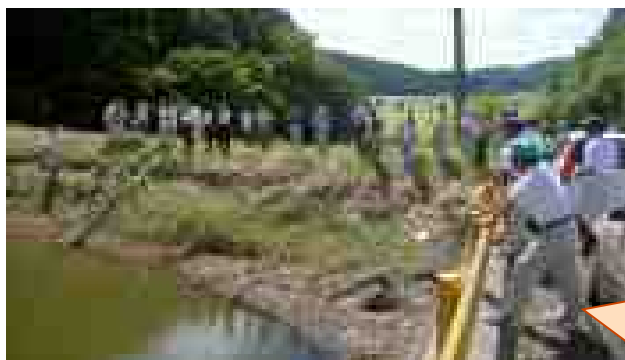

宇生賀農地保全会の伊豆中ため池において、8月26日、ため池点検研修会現地研修が実施されました。総勢16組織39名の参加があり、点検の重要性を再認識しました。

編集・発行：〒753-0079 山口市糸米二丁目13-35

山口県農地・水・環境保全向上対策協議会 (TEL 083-933-0755 Fax 083-933-0756)

- | | | | | | |
|------|------------------|-------|------------------|------|------------------|
| 岩国支部 | TEL 0827-85-5041 | 田布施支部 | TEL 0820-23-1695 | 周南支部 | TEL 0820-49-1871 |
| 山口支部 | TEL 083-933-0755 | 美祢支部 | TEL 0837-53-0430 | 下関支部 | TEL 0837-67-1480 |
| 長門支部 | TEL 0837-23-3850 | 萩支部 | TEL 0838-25-7281 | | |